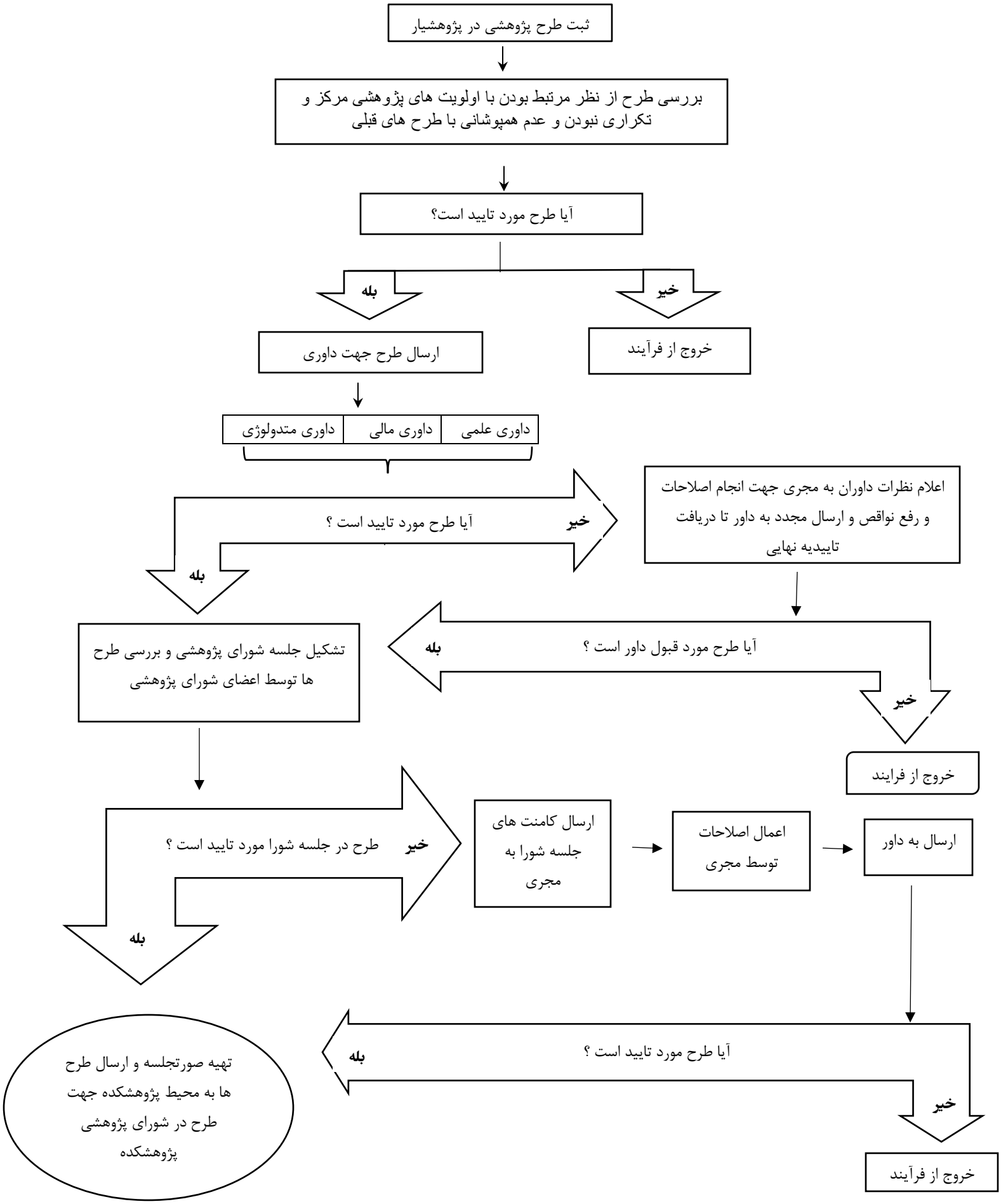فرآیند بررسی طرح های پژوهشی در پژوهشیار